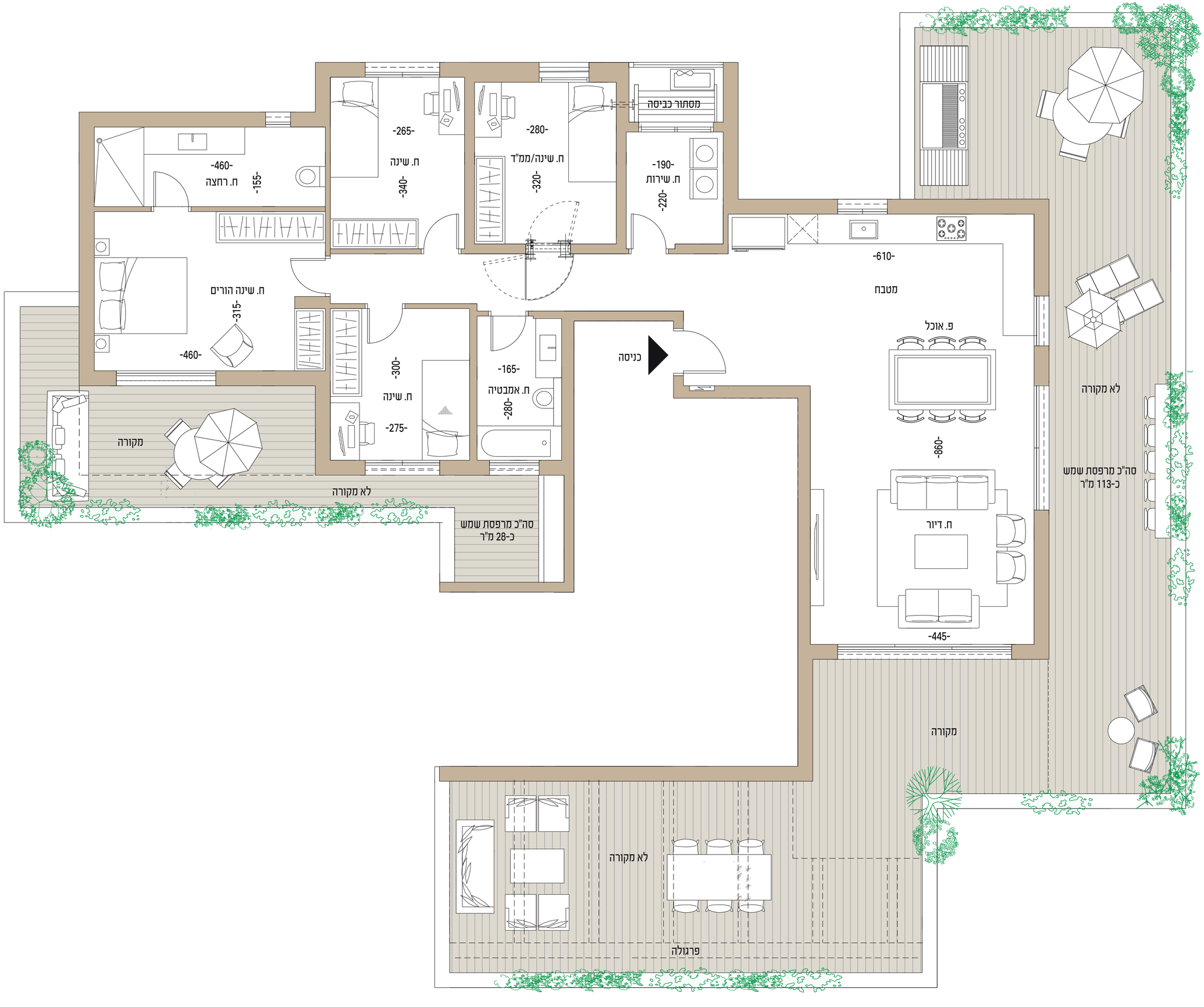
-460-
ח. רחצה
-155-
-265-
ח. שינה
-340-
-280-
ח. שינה/ממ"ד
-320-
מסתור כביסה
-190-
ח. שירות
-220-
-610-
מטבח
ח. שינה הורים
-315-
-460-
-300-
ח. שינה
-275-
-165-
ח. אמבטיה
-280-
כניסה
פ. אוכל
-860-
ח. דיור
-445-
לא מקורה
סה"כ מרפסת שמש
כ-113 מ"ר
מקורה
לא מקורה
סה"כ מרפסת שמש
כ-28 מ"ר
מקורה
לא מקורה
פרגולה